

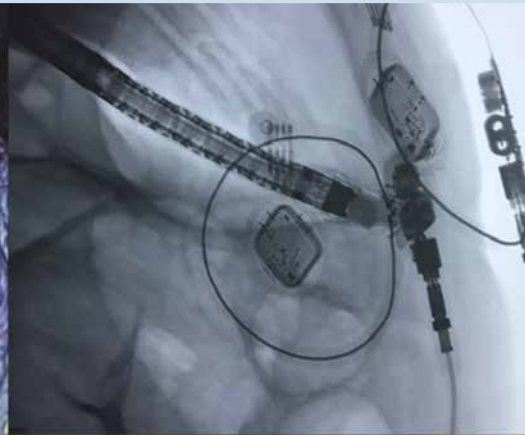

waldkrankenhaus  
ST. MARIEN

# Allergie- und Endoskopie - Tagung

am Waldkrankenhaus St. Marien, Erlangen  
07. Oktober 2017, 8.30 – 16.30 Uhr

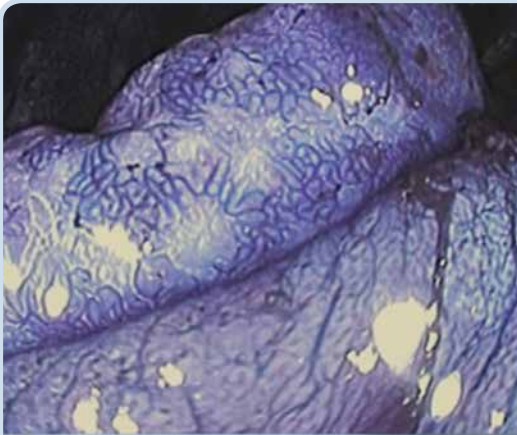

ZERTIFIZIERT BEI DER  
BAYER. LANDESÄRZTEKAMMER  
Zusammen mit dem VAEM.eu und dem BNFI

Informationsveranstaltung für  
Betroffene und Interessierte

Medizinisch-wissenschaftliche  
Fachtagung für Ärzte

Interaktive spezielle Workshops

Podiumsdiskussion

Industrierausstellung & Informationsstände  
mit zahlreichen Neuheiten

Sehr geehrte Betroffene und Interessierte,  
sehr geehrte Kollegin und sehr geehrter Kollege,

wir möchten wir Sie recht herzlich zur „Allergie- und Endoskopie - Tagung“ am Samstag den 07. Oktober 2017 ins Waldkrankenhaus St. Marien in Erlangen einladen!

Es wird an diesem Tag sowohl eine medizinisch-wissenschaftliche Fachtagung für Ärzte geben, eine öffentliche Podiumsdiskussion zum Thema „Gluten“ als auch eine allgemeinverständliche Informationsveranstaltung für Betroffene und Interessierte. Zudem werden interaktive spezielle Workshops in Kleingruppen angeboten, um aktuelle Themen genauer zu besprechen.

Die meisten ausgewiesenen Experten der jeweiligen Themen stehen auch nach den Vorträgen zur Verfügung. Die hohe Qualität der Veranstaltung zeigt sich durch die Zusammenarbeit mit dem Bund Niedergelassener Fachinternisten (BNFI) und dem Verein zur Förderung der Allergieforschung am Menschen e.V. (VAEM) - [www.VAEM.eu](http://www.VAEM.eu)  
Die Tagungsgebühr beträgt 10 Euro, für VAEM-Mitglieder 5 Euro.

Melden Sie sich bitte rechtzeitig an.  
Nachfolgend sehen Sie das detaillierte Programm der Tagung.

Wir freuen auf Ihr Kommen!

Mit freundlichen Grüßen



**Prof. Dr. med. M. Raithel**  
Chefarzt Medizinische Klinik II

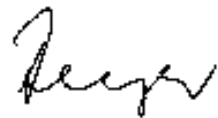

**Dr. med. H. Beyer**  
Ärztlicher Direktor

## Tagungsübersicht:

Eröffnung Industrieausstellung & Informationsstände	Seite 4
Informationsveranstaltung für Betroffene und Interessierte	Seite 4-6
Podiumsdiskussion „Gluten – Wer muss wirklich verzichten, bei wem ist es Lifestyle?“	Seite 7
Interaktive spezielle Workshops	Seite 8-9
Medizinisch-wissenschaftliche Fachtagung für Ärzte	Seite 10-11
Referenten, Vorsitzende und Leitungen Workshops	Seite 12
Information und Anmeldung	Seite 13-14

## Eröffnung Industrierausstellung & Informationsstände

**Samstag, 07. Oktober, 8.30 Uhr**  
Chefarztambulanz (Erdgeschoss)

Industrierausstellung & Informationsstände  
mit zahlreichen Neuheiten zu Allergien, Ernährung, Endoskopie und Psyche

**Wir danken folgenden Firmen\* für die freundliche Unterstützung**

Thermo Fisher Diagnostics GmbH Immuno Diagnostics  
Nutricia GmbH  
Allergosan  
Immundiagnostik AG  
BNFI

\* Stand bei Drucklegung.

## Informationsveranstaltung für Betroffene und Interessierte

**Samstag, 07. Oktober, ab 9.00 Uhr**  
Cafeteria (Erdgeschoss)

- 09.00 Uhr **Begrüßung**  
Dr. H. Beyer, Dr. F. Graf v. Harnoncourt, Prof. Dr. M. Raithel  
Vorsitz: Dr. H. Beyer, Prof. Dr. H.-W. Baenkler
- 09.10 Uhr **Psycho-Neuro-Immunologie: Gibt es eine Modulation durch die Mikro-  
biota (Darmflora)?**  
Dr. R. Habegger, Psychosomatische Klinik Donaustauf
- 09.30 Uhr **Diskussion**
- 09.40 Uhr **Bestandteile und Inhalte einer gesunden Ernährung: Wie wichtig ist  
die richtige Zusammensetzung der Nahrung?**  
Fr. B. Dietz, Ernährungsberatung, Waldkrankenhaus St. Marien, Erlangen  
Dr. K. Hotfiel, Medizinische Klinik II, Waldkrankenhaus St. Marien,  
Erlangen

- 10.00 Uhr **Diskussion**
- 10.10 Uhr **Alltagsprobleme und Lösungsansätze bei Allergien und Unverträglichkeiten**  
Fr. S. Raithel, Verein zur Förderung der Allergieforschung am Menschen e.V.
- 10.30 Uhr **Diskussion**
- 10.40 Uhr **Entwicklung der Allergologie: Von echten und falschen Allergien mit Blick in die Zukunft**  
Prof. Dr. H.-W. Baenkler, Medizinische Klinik 3, Universitätsklinikum Erlangen
- 10.55 Uhr **Diskussion**
- 11.00 –  
11.30 Uhr **Kaffeepause**
- 11.30 Uhr **Wichtige Laborwerte der Allergie-Basisdiagnostik**  
Hr. J. Kressel, Verein zur Förderung der Allergieforschung am Menschen e.V.
- 11.45 Uhr **Diskussion**
- 11.50 Uhr **Spezifische IgE-Diagnostik mit Allergenkomponenten**  
Dr. P. Zieglmayer, Thermo Fisher Diagnostics GmbH Immuno Diagnostics  
Fr. G. Meiners, Thermo Fisher Diagnostics GmbH Immuno Diagnostics
- 12.05 Uhr **Diskussion**
- 12.10 Uhr **Bericht des Vereins zur Förderung der Allergieforschung am Menschen e.V.**  
**Spendenaufwurf zur Unterstützung des Vereins**  
Hr. M. Baczko, Wissenschaftlicher Beirat, Verein zur Förderung der Allergieforschung am Menschen e.V.  
Fr. S. Roth, 2. Vorstand Verein zur Förderung der Allergieforschung am Menschen e.V.  
Dr. R. Wannemacher, Leiter Selbsthilfegruppe, Vorstand Verein zur Förderung der Allergieforschung am Menschen e.V.
- 12.30 –  
14.00 Uhr **Mittagspause**

## Bitte nutzen Sie unsere Angebote während der Mittagspause:

**Industrierausstellung & Informationsstände**  
Chefarztambulanz (Erdgeschoss)

Seite 4

### Podiumsdiskussion

„Gluten – Wer muss wirklich verzichten, bei wem ist es Lifestyle?“ (Cafeteria)

Seite 7

### Interaktive spezielle Workshops

(Buchung eines Workshops bei der Anmeldung erforderlich)

Seite 8/9

## Neuentwicklungen in der Diagnostik und Therapie

Vorsitz: Hr. A. Braun, Prof. Dr. H.-W. Baenkler

- 14.00 Uhr      **Endoskopische Vollwandresektion: Vorstellung der neuen Technik, Video, Ergebnis**  
Hr. A. Braun, Medizinische Klinik II, Waldkrankenhaus St. Marien, Erlangen
- 14.20 Uhr      **Diskussion**
- 14.30 Uhr      **Neue immunologische und endoskopische Funktionstests**  
Prof. Dr. M. RaitheI, Medizinische Klinik II, Waldkrankenhaus St. Marien, Erlangen
- 14.50            **Diskussion**
- 15.00 Uhr      **Was kann der Pathologe mit den Gewebeschnitten erkennen und diagnostizieren?**  
Dr. M. Eckstein, Pathologie, Universitätsklinikum Erlangen
- 15.20 Uhr      **Diskussion**
- 15.30 Uhr      **Grundlagen der probiotischen Therapie und spezielle Effekte einiger Präparationen auf die Mastzellaktivität**  
Dr. H. Müller, Fa. Allergosan
- 15.50 Uhr      **Diskussion**
- 16.00 Uhr      **Spendenaufwurf zur Unterstützung des Vereins für Allergie- und Endoskopieforschung am Menschen e.V. (VAEM e.V., [www.vaem.eu](http://www.vaem.eu))**

## Schlusswort – Verabschiedung

Dr. K. Hotfiel, Medizinische Klinik II, Waldkrankenhaus St. Marien, Erlangen

Prof. Dr. H.-W. Baenkler, Medizinische Klinik 3, Universitätsklinikum Erlangen

## Podiumsdiskussion

„Gluten – Wer muss wirklich verzichten, bei wem ist es Lifestyle?“

**Samstag, 07. Oktober, 12.30 - 13.30 Uhr**

Cafeteria (Erdgeschoss)

Alle Interessierten der Tagung sind herzlich eingeladen!

**Moderation:**

Stephanie Dietz

**Teilnehmer:**

Prof. Dr. D. Schuppan, Institut für Translationale Immunologie, Johannes Gutenberg-Universität Mainz

Dr. J. Palm, HNO Arzt, Röthenbach a. d. Pegnitz

Dr. R. Habberger, Psychosomatische Klinik Donaustauf

Fr. U. Noeske, Krombach

H. U. Zoller, Borkum

## Interaktive spezielle Workshops

(Buchung eines Workshops bei der Anmeldung erforderlich)

**Samstag, 07. Oktober, 13.00 – 14.00 Uhr**

Bitte folgen Sie der Beschilderung

Die wichtigsten Inhalte der gebuchten Workshops sind zur Information und zum Eigenstudium auch als Folien erhältlich.

### Workshop 1: Biologische Wirkungen von Histamin

**Leitung:** Fr. L. Raithel, Verein zur Förderung der Allergieforschung am Menschen e.V.

**Inhalt:**

Histamin, entdeckt als einer der ersten Botenstoffe bei Allergien und Entzündungen, vermittelt im Körper sowohl normale Regulationsvorgänge (Magensäure, Neurotransmitter etc) als auch entzündungsfördernde Effekte inkl. des Allergieschocks. In diesem Workshop werden die aktuellen Aspekte der Histaminwirkungen dargestellt, moderne Forschungsaspekte angesprochen (z.B. Müdigkeit durch Histamin; bakterielle Histaminbildung im Stuhl; chronische Urtikaria) und die pharmakologischen Grundlagen zur Antihistaminikatherapie erklärt.

### Workshop 2: Möglichkeiten der Notfallbehandlung bei Anaphylaxie und Mastzellaktivierungssyndrom (MCAS)

**Leitung:** Hr. C. Reiser, Medizinische Klinik II, Waldkrankenhaus St. Marien, Erlangen

**Inhalt:**

Schätzungen zufolge leiden ca. 2-12% der Personen an mehr oder weniger stark ausgeprägten Symptomen des Mastzellaktivierungssyndroms (MCAS). Dieses kann aufgrund verschiedener Ursachen (Ätiologien) auftreten (z.B. genetisch; primär – sekundär etc). Die Symptome können von Zeichen einer Allergie, Anaphylaxie, Asthma bis hin zu Reizdarm, Fibromyalgien oder Gelenkschmerzen etc. reichen. Während die Therapie der Anaphylaxie in Leitlinien festgelegt ist, ist die Behandlung der akuten und chronischen Symptome des MCAS wenig bekannt. Der Workshop ist besonders für Ärzte verschiedener Fachrichtungen geeignet, die solchen Patienten in der Notfallaufnahme, bei interventionellen Eingriffen, in der Gastroenterologie, Kardiologie und vielen anderen Fachgebieten begegnen.



### Workshop 3: FODMAPs - fermentierbare Oligo-, Di- und Monosaccharide sowie Polyole

**Leitung:** Dr. K. Hotfiel, Medizinische Klinik II, Waldkrankenhaus St. Marien, Erlangen

Fr. B. Dietz, Ernährungsberatung, Waldkrankenhaus St. Marien, Erlangen

Fr. J. Ehrle, Ernährungsberatung, Waldkrankenhaus St. Marien, Erlangen

#### **Inhalt:**

Definition und Darstellung der vergärbaren Mehrfach-, Zweifach- und Einfachzucker sowie mehrwertiger Alkohole (Polyole). FODMAPs sind u.a. Frukto- und Galakto-Oligosaccharide, welche auch in relevanter Menge im Weizen/Roggen vorkommen und eine mögliche Ursache einer Nicht-Zöliakie, Nicht-Weizenallergie Glutensensitivität darstellen können. Die verschiedenen Lebensmittel mit und ohne FODMAPs werden dargestellt, der Bezug zur Glutensensitivität erläutert, diagnostische Diäten erläutert und praktische Tipps zur Lebensmittelauswahl gegeben.

### Workshop 4: Endoskopie – Videobefunde, Gerätekunde, Hygiene

**Leitung:** Dr. J. Heinrich, Medizinische Klinik II, Waldkrankenhaus St. Marien, Erlangen

Sr. R. Schmidt, Leitung Endoskopie, Waldkrankenhaus St. Marien, Erlangen

Mitarbeiterinnen der Endoskopieabteilung, Waldkrankenhaus St. Marien, Erlangen

#### **Inhalt:**

Die moderne endoskopische Diagnostik benötigt neben der hochauflösenden Bildgebung des Magen-Darmtraktes die Kenntnis der Patientengeschichte und die Überprüfung der Bild- oder „Blick-diagnosen“ durch die Histologie und den Krankheitsverlauf. Diese präzise Diagnostik gelingt jedoch nur wenn ein fundiertes Wissen der pathologischen Befunde des Magen-Darmtraktes, der Gerätekunde, der endoskopischen Techniken (z.B. Abtragung von Tumoren), der gezielten Vorbereitung und der Reinigung der Endoskope vorliegen. Eindrucksvolle Befunde typischer, aber auch seltener Erkrankungen inkl. Zeichen der allergischen Magen-Darmerkrankung werden in diesem Workshop dargestellt ebenso wie hochmoderne Endoskopieverfahren und Hygienemaßnahmen.

## Medizinisch-wissenschaftliche Fachtagung für Ärzte

**Samstag, 07. Oktober, ab 9.15 Uhr**

Vortragssaal P. Dr. Natili (1. Untergeschoss)

- |                      |  |
|----------------------|--|
| 9.15 Uhr             | <p><b>Begrüßung</b><br/>Dr. K. Hotfiel, Dr. F. Graf v. Harnoncourt, Prof. Dr. M. Raitchel</p> <p><b>Vorsitz:</b> PD Dr. J. Hörning, Prof. Dr. M. Raitchel</p>  |
| 9.20 Uhr             | <p><b>Definition, Pathophysiologie und Genetik beim Mastzellaktivierungssyndrom</b><br/>Hr. W. Taumann, VAEM &amp; MC-Sciences Erlangen</p>  |
| 9.40 Uhr             | <p><b>Diskussion</b></p>   |
| 9.50 Uhr             | <p><b>Spezielle Probleme bei Mastzellaktivierung im Kindes- &amp; Jugendalter</b><br/>PD Dr. A. Hörning, Kinderklinik, Universitätsklinikum Erlangen</p>   |
| 10.10 Uhr            | <p><b>Diskussion</b></p>   |
| 10.20 Uhr            | <p><b>Genetische Diagnostikmöglichkeiten bei Nahrungsmittelallergien</b><br/>Dr. M. Nagel, Innere Medizin/Nephrologie, Weißwasser</p>  |
| 10.40 Uhr            | <p><b>Diskussion</b></p>   |
| 10.50 –<br>11.20 Uhr | <p style="color: #4F81BD;"><b>Kaffeepause</b></p> <p><b>Vorsitz:</b> PD Dr. J. Hörning, Prof. Dr. D. Schuppan</p>  |
| 11.20 Uhr            | <p><b>Intestinale Mikrobiota</b><br/>PD Dr. J. Wild, Institut für Mikrobiologie und Hygiene Regensburg</p>   |
| 11.40 Uhr            | <p><b>Diskussion</b></p>   |
| 11.50 Uhr            | <p><b>Spektrum Gluten-induzierter Krankheitsbilder</b><br/>Prof. Dr. D. Schuppan, Institut für Translationale Immunologie, Johannes Gutenberg-Universität Mainz</p>  |
| 12.10 Uhr            | <p><b>Diskussion</b></p>   |
| 12.20 Uhr            | <p><b>Update Kapselendoskopie 2017: Neue Anwenderinfos und Vorstellung der neuen Kapsel für komplette Crohndiagnostik von Speiseröhre bis Enddarm</b><br/>Dr. H. Albrecht, Medizinische Klinik II, Klinikum Neumarkt</p> |

**Bitte nutzen Sie unsere Angebote während der Mittagspause:**

**Industrierausstellung & Informationsstände**  
 Chefarztambulanz (Erdgeschoss)

Seite 4

**Podiumsdiskussion**

„Gluten – Wer muss wirklich verzichten, bei wem ist es Lifestyle?“ (Cafeteria)

Seite 7

**Interaktive spezielle Workshops**

(Buchung eines Workshops bei der Anmeldung erforderlich)

Seite 8/9

12.40            **Diskussion**

13.00 –

14.00 Uhr        **Mittagspause**

**Vorsitz:** Dr. M. Baehrle, Prof. Dr. J. Goßner

14.00 Uhr        **Perkutane endoskopische Gastrostomie (PEG) und –Jejunostomie (PEJ): Management, Komplikationen und Hygieneaspekte**  
 Dr. V. Rödl, Medizinische Klinik II, Waldkrankenhaus St. Marien, Erlangen

14.20 Uhr        **Diskussion**

14.30 Uhr        **Chirurgische Optionen zur Anlage von Ernährungssonden und Gastro-Enterostomosen**  
 Dr. Baehrle, Chirurgische Klinik, Waldkrankenhaus St. Marien, Erlangen

14.50            **Diskussion**

15.00 Uhr        **Rationelle Allergiediagnostik in der Praxis**  
 Dr. J. Palm, HNO Arzt, Röthenbach a. d. Pegnitz

15.20 Uhr        **Diskussion**

15.30 Uhr        **Weiterentwicklung und Präzision bei der Gastrointestinalen Blutstillung**  
 Prof. Dr. J. Goßner, Klinikum Karlsruhe

15.50 Uhr        **Diskussion**

16.00 Uhr        **Spendenaufzur Unterstützung des Vereins für Allergie- und Endoskopieforschung am Menschen e.V. (VAEM e.V., [www.vaem.eu](http://www.vaem.eu))**

**Schlusswort – Verabschiedung**

Prof. Dr. M. Raithel, Medizinische Klinik II, Waldkrankenhaus St. Marien, Erlangen

## Referenten, Vorsitzende und Leitungen Workshops

Dr. H. Albrecht	Dr. M. Nagel
Hr. M. Baczko	Fr. U. Noeske
Dr. M. Baehrle	Dr. J. Palm
Prof. Dr. H.-W. Baenkler	Fr. L. Raithel
D. H. Beyer	Prof. Dr. M. Raithel
Hr. A. Braun	Fr. S. Raithel
Fr. B. Dietz	Hr. C. Reiser
Dr. M. Eckstein	Dr. V. Rödl
Fr. J. Ehrle	Fr. S. Roth
Prof. Dr. J. Goßner	Sw. R. Schmidt
Dr. R. Habeger	Prof. Dr. D. Schuppan
Dr. F. Graf v. Harnoncourt	Hr. W. Taumann
Dr. J. Heinrich	Dr. R. Wannemacher
PD Dr. J. Hörning	PD Dr. J. Wild
Dr. K. Hotfiel	Dr. P. Ziegelmayer
Hr. J. Kressel	Hr. U. Zoller
Fr. G. Meiners	

## Veranstalter

Medizinische Klinik II des Waldkrankenhauses St. Marien, Erlangen  
Rathsberger Straße 57  
91054 Erlangen

<https://www.waldkrankenhaus.de/kliniken/fachbereiche/med-klinik-ii.html>

in Zusammenarbeit mit dem  
Verein zur Förderung der Allergieforschung am Menschen e.V.

[www.VAEM.eu](http://www.VAEM.eu)

und dem Bund Niedergelassener Fachinternisten (BNFI)

### Weitere Infos unter:

<https://www.waldkrankenhaus.de/aktuelles/terminuebersicht.html>

<https://www.facebook.com/waldkrankenhaus>

## Anmeldung

Um Anmeldung bis 02.10.2017 wird gebeten.

Frau Sabrina Huberth

Telefax 09131 822-3571

E-Mail [sabrina.huberth@waldkrankenhaus.de](mailto:sabrina.huberth@waldkrankenhaus.de)

**Die Tagungsgebühr beträgt 10 Euro,**

für Mitglieder des Verein zur Förderung der Allergieforschung am Menschen e.V. 5 Euro  
für Studenten, Rentner, Schwerbehinderte etc. (bitte Nachweis mitbringen) 5 Euro

**Die Tagungsgebühr bezahlen Sie bitte vor Ort.**

Telefax: 09131 822-3571

### Anmeldung

Informationsveranstaltung für Betroffene & Interessierte  Ja  Nein

Medizinisch-wissenschaftliche Fachtagung für Ärzte  Ja  Nein

### Anmeldung Workshop (bitte nur einen Workshop ankreuzen)

Workshop 1  Workshop 2

Workshop 3  Workshop 4

\_\_\_\_\_  
Vorname, Nachname

\_\_\_\_\_  
ggf. Klinik/Praxis

\_\_\_\_\_  
Adresse

\_\_\_\_\_  
E-Mail/Telefonnummer

\_\_\_\_\_  
Datum Unterschrift

## Anfahrts- und Umgebungsplan



## Parken

Für Tagungsteilnehmer ist das Parken im Parkhaus des Waldkrankenhauses kostenfrei. Bitte lassen Sie am Ende der Tagung Ihr Parkticket an der Information (Haupteingang/ Erdgeschoss) entwerfen.



Waldkrankenhaus St. Marien gGmbH

Rathsberger Straße 57  
91054 Erlangen  
Telefon 09131 822-0  
info@waldkrankenhaus.de  
www.waldkrankenhaus.de



**Malteser**  
*...weil Nähe zählt.*