



Malteser
Waldkrankenhaus
St. Marien



Malteser
...weil Nähe zählt.



2. Allergie- und Endoskopie-Tagung

- Informationsveranstaltung für Betroffene und Interessierte
- Medizinisch-wissenschaftliche Fachtagung für Ärzte
- Interaktive spezielle Workshops
- Podiumsdiskussion
- Industrieausstellung & Informationsstände mit zahlreichen Neuheiten

22. September 2018, 8.30 - 16.30 Uhr
Malteser Waldkrankenhaus St. Marien, Erlangen

Zertifiziert
bei der Bayer.
Landesärztekammer
Zusammen mit dem
VAEM.eu, BNFI und
der AGF

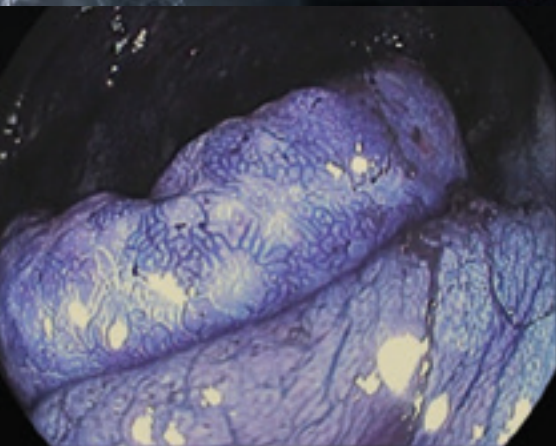
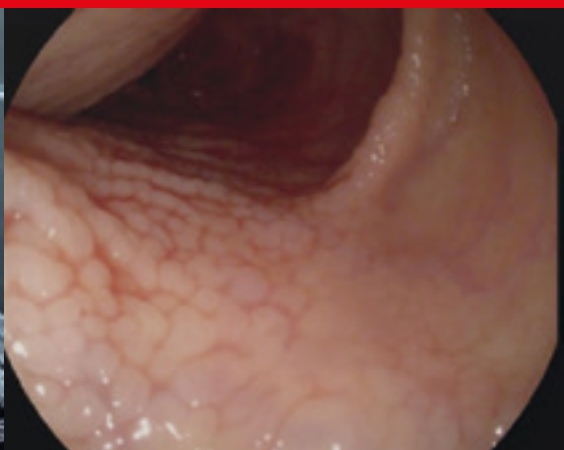

**Sehr geehrte Betroffene und Interessierte,
sehr geehrte Kollegin und sehr geehrter Kollege,**

wir möchten Sie recht herzlich zur
„2. Allergie- und Endoskopie-Tagung“
am Samstag, den 22. September 2018 ins Malteser Waldkrankenhaus
St. Marien in Erlangen einladen!

Es wird an diesem Tag sowohl eine medizinisch-wissenschaftliche
Fachtagung für Ärzte geben, eine öffentliche Podiumsdiskussion zu
dem diskrepanten Thema „Biologische Therapien bei chronischen
Entzündungen & Allergien mit Würmern oder mit Antikörpern?“ als
auch eine allgemeinverständliche Informationsveranstaltung für Be-
troffene und Interessierte.

Zudem werden interaktive spezielle Workshops in Kleingruppen an-
geboten, um aktuelle Themen genauer zu besprechen.

Die ausgewiesenen Experten der jeweiligen Themen stehen auch nach
den Vorträgen zur Verfügung. Die hohe Qualität der Veranstaltung
zeigt sich durch die Zusammenarbeit mit dem Bund Niedergelassener
Fachinternisten (BNFI), der Akademie für Gesundheitsförderung
(AGF) und dem Verein zur Förderung der Allergieforschung am Men-
schen e.V. (VAEM; www.VAEM.eu)

Die Tagungsgebühr beträgt für Patienten und Betroffene 10 Euro, für
VAEM-Mitglieder 5 Euro (Cafeteria). Die Tagungsgebühr für Ärzte be-
trägt 25 EU (Vortragssaal P. Dr. Natili). Die Fortbildungspunkte für die
Veranstaltung sind wie immer bei der Bayerischen Landesärztekam-
mer beantragt.

Melden Sie sich bitte rechtzeitig an.
Nachfolgend sehen Sie das detaillierte Programm der Tagung.

Wir freuen uns auf Ihr Kommen!

Mit freundlichen Grüßen



Prof. Dr. med. M. Raithel
Chefarzt Medizinische Klinik II



Dr. med. H. Beyer
Ärztlicher Direktor

Tagungsübersicht

2. Allergie- und Endoskopie-Tagung

Eröffnung Industrierausstellung & Informationsstände	Seite 5
Informationsveranstaltung für Betroffene und Interessierte.....	Seite 6
Podiumsdiskussion	Seite 9
<i>„Biologische Therapien bei chronischen Entzündungen & Allergien mit Würmern oder mit Antikörpern?“</i>	
Interaktive spezielle Workshops.....	Seite 9
Medizinisch-wissenschaftliche Fachtagung für Ärzte	Seite 12
Referenten, Vorsitzende und Leitungen Workshops	Seite 15
Information und Anmeldung.....	Seite 16

Eröffnung Industrierausstellung & Informationsstände

Samstag, 22. September, 8.30 Uhr

Chefarztambulanz (Erdgeschoss) für Betroffene und Interessierte
Foyer Vortragssaal P. Dr. Natili (1. UG) für Ärzte

Industrierausstellung & Informationsstände mit zahlreichen Neuheiten zu Allergien,
Ernährung, Endoskopie, Mikrobiota und Psyche

Informationsveranstaltung für Betroffene und Interessierte

Samstag, 22. September, ab 9.00 Uhr

Cafeteria (Erdgeschoss)

- 9.00 Uhr **Begrüßung**
Dr. H. Beyer, Prof. Dr. M. Raiithel
Vorsitz: Dr. H. Beyer, Fr. Wacker
- 09.10 Uhr **Mikroimmuntherapie – Definition & Einsatzbereiche**
Dr. G. Schlegel, Medizinische Gesellschaft für
Mikroimmuntherapie, Wien
- 09.30 Uhr **Diskussion**
- 09.40 Uhr **Mitochondriale Medizin: Bedeutung bei Allergien und chronischen Entzündungen – wo können wir heute schon therapeutisch ansetzen?**
Dr. R. Mutschler, Speyer
- 10.00 Uhr **Diskussion**
- 10.10 Uhr **Effekte der intestinalen IgE-Diagnostik beim Reizdarmsyndrom (IBS)**
Dr. E. Krischke, Medizinische Klinik II,
Malteser Waldkrankenhaus St. Marien, Erlangen
- 10.30 Uhr **Diskussion**
- 10.40 Uhr **Histaminstoffwechsel und Reizdarmsyndrom**
Dr. Th. Vasilakis, Medizinische Klinik VI, Klinikum Nürnberg Nord
- 11.00 Uhr **Diskussion**
- 11.10 - 11.30 Uhr Kaffeepause
- 11.30 Uhr **Mikrobe des Jahres: Lactobacillus**
Prof. Dr. Ch. Lang, ORGANOBALANCE GmbH, Berlin

11.50 Uhr	Diskussion
12.00 Uhr	Therapeutische Strategien bei chronisch entzündlichen Darmerkrankungen und Ausschluss von Immundefekten <i>PD Dr. H. Morbach, Kinderklinik Univ. Würzburg</i>
12.20 Uhr	Diskussion
12.30 Uhr	Bericht des Vereins zur Förderung der Allergieforschung am Menschen e.V. Spendenaufwurf zur Unterstützung des Vereins <i>Fr. S. Roth, 1. Vorstand Verein zur Förderung der Allergieforschung am Menschen e.V.</i> <i>Dr. R. Wannemacher, Leiter Selbsthilfegruppe, Vorstand Verein zur Förderung der Allergieforschung am Menschen e.V.</i>
13.00 - 15.00 Uhr	Mittagspause

Bitte nutzen Sie unsere Angebote während der Mittagspause:

- Industrieausstellung & Informationsstände
Chefarztambulanz (Erdgeschoss) für Betroffene und Interessierte
Foyer Vortragssaal P. Dr. Natili (1. UG) für Ärzte **Seite 5**
- Podiumsdiskussion
„Biologische Therapien bei chronischen Entzündungen & Allergien: Mit Würmern oder Antikörpern?“ (Cafeteria) **Seite 9**
- Interaktive spezielle Workshops
(Buchung eines Workshops bei der Anmeldung erforderlich) **Seite 9**

Standards und Neuentwicklungen in der Diagnostik und Therapie

Vorsitz: Dr. K. Hotfiel, Fr. S. Roth

- 14.00 Uhr **Endosonographie 2018: Vorstellung der Technik und Bedeutung im klinischen Alltag**
Prof. Dr. M. Sackmann, Medizinische Klinik II, Sozialstiftung Bamberg
- 14.20 Uhr **Diskussion**
- 14.30 Uhr **Internistische und endoskopische Therapiemöglichkeiten bei Engstellen im Darm (Stenosen) bei chronisch entzündlichen Darmerkrankungen**
Prof. Dr. M. Raithel, Medizinische Klinik II, Maltesser Waldkrankenhaus St. Marien, Erlangen
- 14.50 Uhr **Diskussion**
- 15.00 Uhr **Der interessante Patientenfall**
Biologische Therapie der NSAID-Intoleranz und Nahrungsmittelallergie mit Schweinepeitschenwurm und Antiallergika
Fr. L. Dostmann, Wertheim
- 15.20 Uhr **Diskussion**
- 15.30 Uhr **Meilensteine der Endoskopie: Vom Stahlrohr und Lichtleiter zum dreidimensionalen Panorama-Bild eines Organs**
PD Dr.-Ing. Th. Wittenberg Fraunhofer IIS, Erlangen
- 15.50 Uhr **Diskussion**
- 16.00 Uhr **Spendenaufwurf zur Unterstützung des Vereins für Allergie- und Endoskopieforschung am Menschen e.V. (VAEM e.V., www.vaem.eu)**
- Schlusswort – Verabschiedung**
Dr. K. Hotfiel, VAEM, Erlangen

Podiumsdiskussion

Biologische Therapien bei chronischen Entzündungen: Mit Würmern oder Antikörpern?

Samstag, 22. September 2018, 12.30 - 13.30 Uhr

Cafeteria (Erdgeschoss)

Alle Interessierten der Tagung sind herzlich eingeladen!

Moderation: Stefanie Dietz

Teilnehmer:

Prof. Dr. J. Stein, Frankfurt

Dr. M. Grauer, Höchststadt

Fr. L. Dostmann, Wertheim

Dr. D. Goj, Hamburg

Interaktive spezielle Workshops

(Buchung eines Workshops bei der Anmeldung erforderlich)

Samstag, 22. September 2018, 13.00 – 14.00 Uhr

Bitte folgen Sie der Beschilderung

Die wichtigsten Inhalte der gebuchten Workshops sind zur Information und zum Eigenstudium auch als Folien erhältlich.

Interaktive spezielle Workshops

Workshop 1:

UpDate Histamin 2018

Leitung: Fr. L. Raitchel

Verein zur Förderung der Allergie- und Endoskopieforschung am Menschen e.V.

Inhalt:

Histamin, entdeckt als einer der ersten Botenstoffe bei Allergien und Entzündungen, vermittelt im Körper sowohl normale Regulationsvorgänge (Magensäure, Neurotransmitter etc) als auch entzündungsfördernde Effekte inkl. des Allergieschocks.

In diesem Workshop werden die aktuellen Aspekte der Histaminwirkungen dargestellt, moderne Forschungsaspekte angesprochen (z.B. Müdigkeit durch Histamin; bakterielle Histaminbildung im Stuhl; chronische Urtikaria) und die pharmakologischen Grundlagen zur Antihistaminikatherapie erklärt.

Workshop 2:

Rationelle Allergiediagnostik für den Gastroenterologen und Ernährungsmediziner

Leitung: Dr. K. Hotfiel

Medizinische Klinik II, Malteser Waldkrankenhaus St. Marien, Erlangen

Inhalt:

Nahrungsmittelallergien erfordern nicht nur eine allergologische Diagnostik und Kenntnisse der Immunologie, sondern auch ein rationelles gastroenterologisches Vorgehen, da viele GI-Erkrankungen Nahrungsmittelallergien vortäuschen können und/oder mit Unverträglichkeiten einhergehen.

Die rationellen Bausteine der modernen Allergiediagnostik, die Differentialdiagnostik und die interdisziplinären Wege zur Diagnosesicherung werden in diesem Workshop dargestellt.

Workshop 3:

Chronic Fatigue Syndrom bei Allergien, Mastzellaktivierung und onkologischen Patienten

Leitung: Dr. R. Mutschler

Internationale Gesellschaft für Mitochondrienmedizin e.V.

Inhalt:

Dieser Workshop beschäftigt sich mit dem Auftreten von Müdigkeit, Erschöpfung, Konzentrationsstörungen etc. bei allergischen, entzündlichen und onkologischen Erkrankungen. Das Auftreten und die Ursachen des Chronic Fatigue Syndromes werden von erfahrenen Tutoren im Überblick dargestellt und einzelne Abklärungs- bzw. Therapieoptionen erläutert. Insbesondere die mitochondriale Funktion der Energiegewinnung für die Zelle wird klinisch erörtert und die heutigen Möglichkeiten zur optimalen Beeinflussung des Energiestoffwechsels dargestellt. Komplementär dazu muss aber auch die Bedeutung der Psyche, des Unterbewusstseins, des Empfindens und Bewertens diskutiert werden, um Wege, Trainingsmöglichkeiten und Methoden zu finden, um aus der Chronic fatigue Symptomatik wieder herauszukommen.

Workshop 4:

Was kann ich für mich selbst tun – Achtsamkeitstraining

Leitung: Fr. M. Schilling

Creative Coach

Inhalt:

Dieser Workshop legt Wert auf das innere Gleichgewicht und soll uns anhand von Beispielen zeigen, wie wir oft überlagert von mehreren simultanen Beschäftigungen den Bezug zum eigenen Empfinden verlieren.

Mittels spezieller kreativer Anwendungen und Techniken wird dargestellt, wie Achtsamkeit, Entspannung, Zurücknehmen und Selbstfindung zur Krankheitsbewältigung, zur Stressregulation, Krisenbewältigung und zur persönlichen Entwicklung beiträgt.

Medizinisch-wissenschaftliche Fachtagung für Ärzte

Samstag, 22. September 2018, ab 9.15 Uhr

Vortragssaal P. Dr. Natili (1. Untergeschoss)

- 9.15 Uhr **Begrüßung**
Dr. K. Hotfiel, Prof. Dr. M. Raithel
- Vorsitz:**
PD Dr. A. Hörning, Prof. Dr. M. Raithel
- 9.20 Uhr **Definition, Pathophysiologie und Genetik bei chronischer Urtikaria**
PD Dr. N. Wagner, Hautklinik, Universitätsklinikum Erlangen
- 9.40 Uhr **Diskussion**
- 9.50 Uhr **Gastrointestinaltrakt und chron. Urtikaria**
Fr. L. Raithel, VAEM Erlangen
- 10.10 Uhr **Diskussion**
- 10.20 Uhr **Hypoallergene Ernährungsstrategien in Pädiatrie**
*PD Dr. A. Hörning, Kinder- und Jugendklinik,
Universitätsklinikum Erlangen*
- 10.40 Uhr **Diskussion**
- 10.50 – 11.20 Uhr Kaffeepause
- Vorsitz:**
Prof. Dr. J. Stein, Dr. V.Rödl
- 11.20 Uhr **Komplexe Allergologie im 21. Jahrhundert: Nur aktive
Arzt- und Patientenzusammenarbeit führen zum Erfolg**
Herr R. Kießling, Röslau
- 11.40 Uhr **Diskussion**

11.50 Uhr	Früherkennung bei chronisch entzündlichen Darmerkrankungen: Biomarker, typische und atypische Symptome <i>Prof. Dr. J. Stein, Gastroenterologie Krankenhaus Sachsenhausen, Frankfurt a. M.</i>
12.10 Uhr	Diskussion
12.20 Uhr	Zystische Pankreasläsionen und Nahrungsmittelunverträglichkeiten <i>Dr. V. Rödl, Medizinische Klinik II, Malteser Waldkrankenhaus St. Marien, Erlangen</i>
12.40 Uhr	Diskussion
12.50 – 14.00 Uhr	Mittagspause

Bitte nutzen Sie unsere Angebote während der Mittagspause:

- **Industrierausstellung & Informationsstände**
Chefarztambulanz (Erdgeschoss) für Betroffene und Interessierte
Foyer Vortragssaal P. Dr. Natili (1. UG) für Ärzte **Seite 5**
- **Podiumsdiskussion**
„Biologische Therapien bei chronischen Entzündungen & Allergien: Mit Würmern oder Antikörpern?“ (Cafeteria) **Seite 9**
- **Interaktive spezielle Workshops**
(Buchung eines Workshops bei der Anmeldung erforderlich) **Seite 9**

Vorsitz:

A. Braun, Dr. Mutschler

- 14.00 Uhr **Pathologische und molekulare Diagnostik für Mastzell-
erkrankungen**
Prof. .Dr. F. Haller, Pathologisches Institut, Universitätsklinikum Erlangen
- 14.20 Uhr **Diskussion**
- 14.30 Uhr **Moderne Schmerztherapie unter Berücksichtigung von
Mastzellerkrankungen**
Dr.M. Hanßmann, Algesiologikum Fürth
- 14.50 Uhr **Diskussion**
- 15.00 Uhr **Vorstellung wichtiger Allergie- und Entzündungsmediatoren
für die Gastroenterologie**
*Hr. J. Kressel, Zentrallabor
Malteser Waldkrankenhaus St. Marien, Erlangen*
- 15.20 Uhr **Diskussion**
- 15.30 Uhr **Weiterentwicklung und Präzision bei der Gastrointestinalen
Blutstillung**
Dr. E. Wedi, Gastroenterologie Univ. Göttingen
- 15.50 Uhr **Diskussion**
- 16.00 Uhr **Spendenaufruf zur Unterstützung des Vereins für Allergie-
und Endoskopieforschung am Menschen e.V.**
(VAEM e.V., www.vaem.eu)
- Schlusswort – Verabschiedung**
*Prof. Dr. M. Raithel, Medizinische Klinik II,
Malteser Waldkrankenhaus St. Marien, Erlangen*

Referenten, Vorsitzende und Leitungen Workshops

D. H. Beyer,
Malteser Waldkrankenhaus St. Marien, Erlangen

Dr. A. Braun,
Malteser Waldkrankenhaus St. Marien, Erlangen

Fr. L. Dostmann, *Wertheim*

Dr.M. Frank,
Malteser Waldkrankenhaus St. Marien, Erlangen

Dr. Grauer,
Kreiskrankenhaus St. Anna, Höchstadt

Dr. Goj, *Enteron Science GmbH, Hamburg*

Prof. Dr. F. Haller, *Pathologisches Institut,
Universitätsklinikum Erlangen*

Dr. M. Hanßmann, *Algesiologikum Fürth*

PD Dr. J. Hörning,
*Kinder- und Jugendklinik, Universitätsklinikum
Erlangen*

Dr. K. Hotfiel, *VAEM*

Hr. J. Kressel,
Malteser Waldkrankenhaus St. Marien, Erlangen

Hr. R. Kießling, *Röslau*

Dr. E. Krischke,
Malteser Waldkrankenhaus St. Marien, Erlangen

Prof. Dr. Ch .Lang,
Organobalance GmbH Berlin

PD Dr. H. Morbach, *Kinderklinik Uni WÜ*

Dr. R. Mutschler, *Speyer*

Fr. L. Raithel, *VAEM*

Prof. Dr. M. Raithel,
Malteser Waldkrankenhaus St. Marien, Erlangen

Dr. V. Rödl,
Malteser Waldkrankenhaus St. Marien, Erlangen

Fr. S. Roth, *VAEM*

Prof. Dr. M. Sackmann, *Sozialstiftung Bamberg*

Fr. M. Schilling, *Coaching Praxis, Forchheim*

Dr. G. Schlegel, *Medizinische Gesellschaft
für Mikroimmuntherapie, Wien*

Prof. Dr. J. Stein, *Klinikum Sachsenhausen,
Frankfurt/Main*

Dr. Th. Vasilakis,
Med Klinik VI, Klinikum Nürnberg Nord

Fr. H. Wacker,
*Pathologisches Institut, Universitätsklinikum
Erlangen*

PD Dr. N. Wagner,
Hautklinik, Universitätsklinikum Erlangen

Dr. R. Wannemacher, *VAEM*

Dr. E. Wedi, *Göttingen*

Prof. Dr. Th. Wittenberg,
Fraunhofer Institut Erlangen

Veranstalter

Medizinische Klinik II des Malteser Waldkrankenhauses St. Marien, Erlangen
Rathsberger Straße 57
91054 Erlangen

<https://www.waldkrankenhaus.de/kliniken/fachbereiche/med-klinik-ii.html>

in Zusammenarbeit mit

- dem Verein zur Förderung der Allergieforschung am Menschen e.V.
www.VAEM.eu
- dem Bund Niedergelassener Fachinternisten (BNFI)
- der Akademie für Gesundheitsförderung (AGF)

Anmeldung

Um Anmeldung bis **20.09.2018** wird gebeten.

Julia Amon, medizin2@waldkrankenhaus.de und
Telefax +49 (0)9131 822-3571
Heidemarie Wacker, heidemarie.wacker@uk-erlangen.de

Die Tagungsgebühr (Cafeteria) beträgt **10 Euro**,
für Mitglieder des Verein zur Förderung der Allergieforschung am Menschen e.V. **5 Euro**
Die Tagungsgebühr (Vortragssaal P. Dr. Natili) für Ärzte beträgt **25 Euro**.

Die Tagungsgebühr zahlen Sie bitte vor Beginn der Veranstaltung vor Ort.

Telefax: +49 (0)9131 822-3571

Anmeldung:

Informationsveranstaltung für Betroffene & Interessierte Ja Nein

Medizinische-wissenschaftliche Fachtagung für Ärzte Ja Nein

Anmeldung Workshops (bitte nur einen Workshop ankreuzen)

- Workshop 1 Workshop 2
 Workshop 3 Workshop 4

Vorname, Nachname

ggf. Klinik/Praxis

Adresse

E-Mail/Telefonnummer

Datum, Unterschrift

Zur besseren Lesbarkeit verwenden wir bei der Bezeichnung von Personengruppen die männliche Form; selbstverständlich sind dabei die weiblichen Mitglieder eingeschlossen.

Parken

Für Tagungsteilnehmer ist das Parken im Parkhaus des Malteser Waldkrankenhauses St. Marien kostenfrei.

Bitte lassen Sie am Ende der Tagung Ihr Parkticket an der Information (Haupteingang/Erdgeschoss) entwerthen.

Anfahrts- und Umgebungsplan

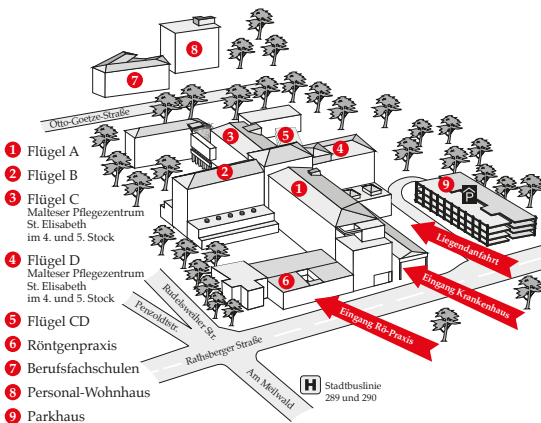
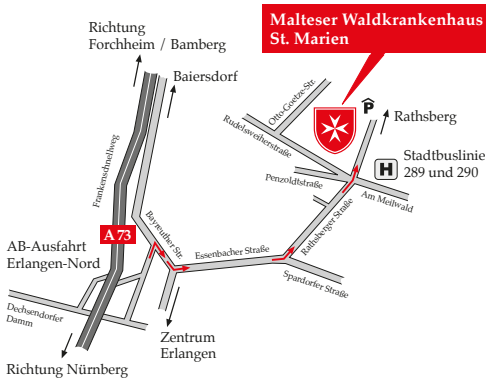

Datenschutzhinweis

Datenschutz und Datensicherheit sind uns im Malteser Waldkrankenhaus St. Marien sehr wichtig. Für Ihre Anmeldung zu unserer Tagung ist das Erheben, Speichern und Verarbeiten Ihrer persönlichen Daten unumgänglich. Dies geschieht ausschließlich zum Zweck der Organisation und Durchführung der Veranstaltung. Eine Weitergabe an Dritte erfolgt nicht.

Mit Ihrer Anmeldung erklären Sie Ihr Einverständnis, das die von Ihnen gemachten Angaben im Rahmen der Abwicklung der Tagung erfasst, gespeichert und verarbeitet werden dürfen. Die Einverständniserklärung kann jederzeit schriftlich widerrufen werden an:

Malteser Waldkrankenhaus St. Marien, Medizinische Klinik II,
Rathsberger Str. 57, 91054 Erlangen oder medizin2@waldkrankenhaus.de

Malteser Waldkrankenhaus St. Marien

Rathsberger Straße 57 | 91054 Erlangen

Telefon: +49 (0) 9131 822-0

info@waldkrankenhaus.de

www.waldkrankenhaus.de

Träger des Malteser Waldkrankenhauses St. Marien ist:
Malteser Waldkrankenhaus Erlangen gGmbH
