

## Wir danken folgenden Firmen\* für die freundliche Unterstützung

- Cantel (Germany) GmbH
- Dr. Falk Pharma GmbH
- Pfizer Pharma GmbH



\* Stand bei Drucklegung.

## Anmeldung

Um Anmeldung bis 10.07.2018 wird gebeten.  
Telefon +49 (0) 9131 822-3253  
Telefax +49 (0) 9131 822-3571  
E-Mail [medizin2@waldkrankenhaus.de](mailto:medizin2@waldkrankenhaus.de)

Die Teilnahme ist kostenfrei.

## Telefax +49 (0) 9131 822-3571

Anmeldung Veranstaltung  Ja  Nein

Anzahl Begleitpersonen: \_\_\_\_\_

\_\_\_\_\_  
Vorname, Nachname

\_\_\_\_\_  
Klinik/Praxis

\_\_\_\_\_  
Adresse

\_\_\_\_\_  
E-Mail/Telefonnummer

\_\_\_\_\_  
Datum Unterschrift

Zur besseren Lesbarkeit verwenden wir bei der Bezeichnung von Personengruppe die männliche Form; selbstverständlich sind dabei die weiblichen Mitglieder eingeschlossen.

## Referenten, Vorsitzende und Mitwirkende

Dr. A. Adler,  
*Charité Berlin*

Dr. A. Anneken,  
*Malteser Waldkrankenhaus St. Marien, Erlangen*

Dr. M. Bährle,  
*Malteser Waldkrankenhaus St. Marien, Erlangen*

Dr. A. Braun,  
*Malteser Waldkrankenhaus St. Marien, Erlangen*

Dr. A. Brütting,  
*Malteser Waldkrankenhaus St. Marien, Erlangen*

Dr. H. Beyer,  
*Malteser Waldkrankenhaus St. Marien, Erlangen*

Prof Dr. S.C. Bischoff,  
*Universität Hohenheim*

PD Dr. A. Hagel,  
*Gastroenterologische Schwerpunktpraxis Schwabach*

Dr. J. Heinrich,  
*Malteser Waldkrankenhaus St. Marien, Erlangen*

Prof. Dr. J. Maiss,  
*Gastroenterologie Fachpraxis Forchheim*

Prof. Dr. H. Martiny,  
*Technische Hygiene Berlin*

Prof. Dr. H. Messmann,  
*Universitätsklinikum Augsburg*

Prof. Dr. M. Raithel,  
*Malteser Waldkrankenhaus St. Marien, Erlangen*

Dr. V. Rödl,  
*Malteser Waldkrankenhaus St. Marien, Erlangen*

A. Sakwe-Nakonji,  
*Malteser Waldkrankenhaus St. Marien, Erlangen*

R. Schmidt und Endoskopieteam,  
*Malteser Waldkrankenhaus St. Marien, Erlangen*

Prof. Dr. B. Schuhmacher,  
*Elisabethkrankenhaus Essen*

Herr Quistorf,  
*Cantel GmbH*

## Malteser Waldkrankenhaus St. Marien

Rathsberger Straße 57  
91054 Erlangen  
Telefon +49 (0) 9131 822-0  
[info@waldkrankenhaus.de](mailto:info@waldkrankenhaus.de)  
[www.waldkrankenhaus.de](http://www.waldkrankenhaus.de)

Träger des Malteser Waldkrankenhauses St. Marien ist:  
Malteser Waldkrankenhaus Erlangen gGmbH



Malteser  
Waldkrankenhaus  
St. Marien



Malteser  
...weil Nähe zählt.

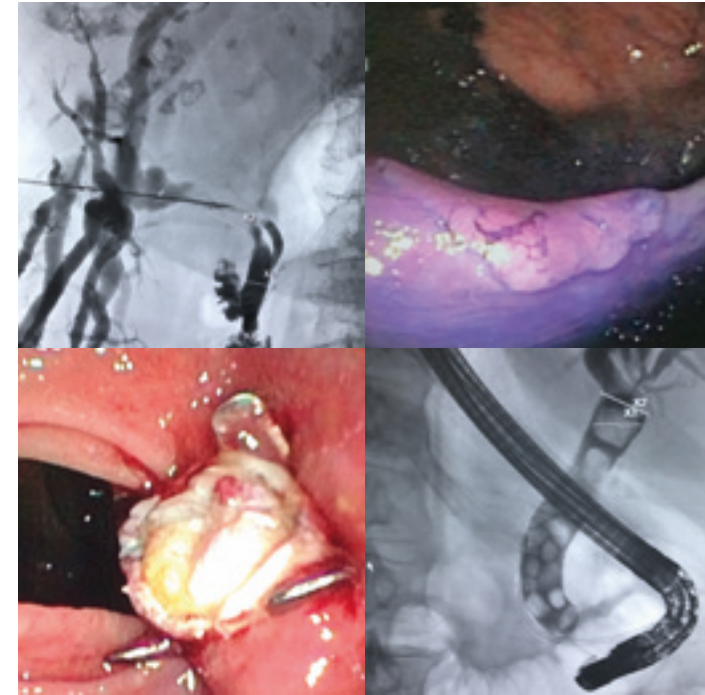

Geeignet für Ärzte und  
Pflegepersonal im Team

Zertifiziert  
bei der Bayer.  
Landesärzte-  
kammer

## Präzision, Qualität und Hygiene in der Endoskopie

Interprofessionelle Fortbildung für Ärzte,  
Pflegepersonal, MFA aus Praxis und Klinik  
mit LIVE-Endoskopien

Freitag, 13. Juli 2018  
9.00 – 18.15 Uhr

Vortragssaal P. Dr. Natili  
Malteser Waldkrankenhaus St. Marien, Erlangen

# Herzliche Einladung

## Präzision, Qualität und Hygiene in der Endoskopie

Interprofessionelle Fortbildung für Ärzte, Pflegepersonal,  
MFA aus Praxis und Klinik mit LIVE-Endoskopien

### Sehr geehrte Kolleginnen und Kollegen,

Wirksame Abläufe in einer Praxis oder im Krankenhaus im heutigen Gesundheitssystem beruhen auf einem hohen medizinischen Standard, rationellen Abläufen, Teamdenken und einem gegenseitigen, regelmäßigen Wissensaustausch. Durch die laufende Ökonomisierung der Medizin und die zunehmenden Spezialisierungen in allen Fachbereichen ist eine breitgefächerte Information und Schulung für alle in der Praxis und im Krankenhaus tätigen Berufsgruppen erforderlich. Nicht nur Pflegekräfte und Medizinische Fachangestellte müssen die ärztlichen Eingriffe und Überlegungen verstehen, auch Ärzte müssen nachvollziehen, wie das Personal hygienische Anforderungen umsetzt und welche Prozesse optimiert werden können.

Zur Förderung des gegenseitigen Verständnisses in der Endoskopie veranstaltet das Malteser Waldkrankenhaus St. Marien am Freitag, den 13.07.2018 die „Interprofessionelle Fortbildung: Präzision, Qualität und Hygiene in der Endoskopie“

Renommierete Gastroenterologen geben in LIVE-Endoskopien Einblicke in die neuesten Behandlungsansätze und Technologien. Zu diesem Fortbildungstag sind berufsgruppenübergreifend sowohl Pflegekräfte, MFA und Ärzte, Industrie und weitere Medizinberufe herzlich eingeladen!

Wir möchten Sie herzlich ermuntern, durch Ihre wertvollen Gedanken bei den verschiedenen Themen mit zur Diskussion beizutragen. In den LIVE-Endoskopien werden in einer offenen Diskussion alle Berufsgruppen ihr Vorgehen sowie klinische und technische Herausforderungen offen besprechen, so dass neue wertvolle Impulse für die Alltagsarbeit gegeben werden und vielleicht auch einige optimierte Lösungen resultieren.

Wir freuen uns sehr auf Ihr Kommen!  
Die Fortbildungspunkte für die Veranstaltung sind wie immer bei der Bayerischen Landesärztekammern beantragt.

Mit freundlichen Grüßen

  
Prof. Dr. med. Martin Raithel  
Chefarzt Medizinische Klinik II

  
Dr. med. Horst Beyer  
Ärztlicher Direktor

## Programm

Freitag, 13. Juli 2018, 9.00 – 18.15 Uhr

---

09.00 Uhr Begrüßung  
Fr. Sakwe-Nakonji, Hr. Quistorf, Hr. Dr. Beyer,  
Hr. Prof. Dr. Raithel

---

**Vorsitz: Prof. Dr. H. Messmann, Prof. Dr. M. Raithel**

09:15-09:35 Uhr Gastrointestinale Blutungen: Präzision und Weiterentwicklung der endoskopischen Blutstillung  
Prof. Dr. H. Messmann, Universitätsklinikum Augsburg

09:45-10:05 Uhr Aktuelle Möglichkeiten zur Optimierung der Ileo-Koloskopie  
Dr. A. Adler, Charité Berlin

10:15-10:35 Uhr Update PEG/PEJ 2018 mit Hygienerichtlinien  
Dr. V. Rödl, Medizinische Klinik II, Malteser Waldkrankenhaus St. Marien, Erlangen

---

**Vorsitz: Dr. A. Adler, Dr. A. Brütting, Prof. Dr. J. Maiss**

10:45-12:30 Uhr LIVE-Endoskopien  
Prof. Dr. H. Messmann, Dr. A. Adler,  
Prof. B. Schuhmacher, Prof. Dr. J. Maiss, A. Braun,  
Dr. V. Rödl, Prof. Dr. M. Raithel

---

12:30-13:00 Uhr Mittagspause

---

**Vorsitz: Prof. Dr. B. Schuhmacher, Dr. M. Bährle, Dr. V. Rödl**

13:00-14:15 Uhr LIVE-Endoskopien

14:30-14:50 Uhr Mikrobiologische und virologische Grundlagen mit Relevanz für die moderne Endoskopie  
Prof. Dr. H. Martiny, Berlin

15:00-15:20 Uhr Stellenwert der Endosonographie  
Prof. B. Schuhmacher,  
Elisabeth Krankenhaus Essen

15:30-15:50 Uhr Endoskopische Submukosa-Dissektion (ESD) und Vollwandresektion (FTRD) am unteren Gastrointestinaltrakt: Indikation, Gemeinsamkeiten und Unterschiede  
Prof. Dr. M. Raithel, Medizinische Klinik II, Malteser Waldkrankenhaus St. Marien, Erlangen

16:00-16:30 Uhr Kaffeepause mit regionalen Spezialitäten

---

**Vorsitz: Prof. Dr. M. Raithel, Dr. H. Beyer**

17:00-17:30 Uhr State of the art-Vortrag: Mikrobiom und therapeutisches Potential von Probiotika – Was muss der Gastroenterologe wissen?  
Prof. S. C. Bischoff, Universität Hohenheim

17:40-18:00 Uhr Management moderner Antikoagulation in der Gastroenterologie  
PD Dr. A. Hagel, Gastroenterologische Schwerpunktpraxis Schwabach

---

18:10 Uhr Schlussworte

---

