

Unternehmensorganigramm
Waldkrankenhaus St. Marien gGmbH

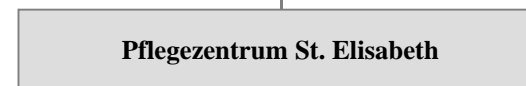

waldkrankenhaus
ST. MARIEN

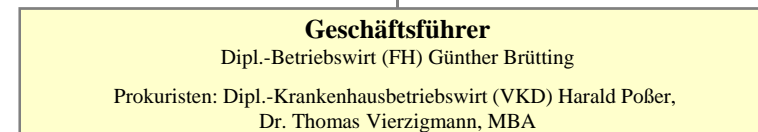

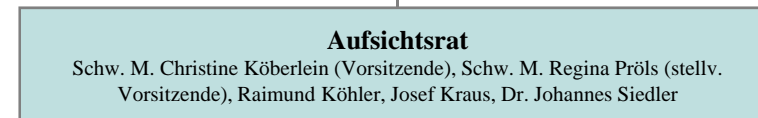
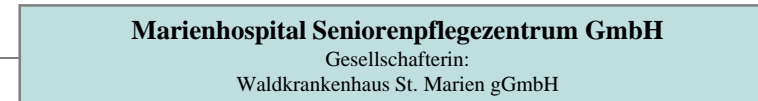
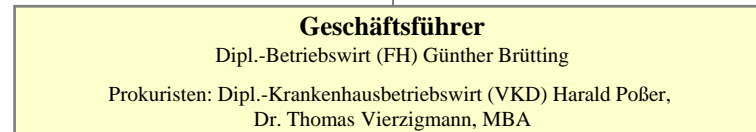
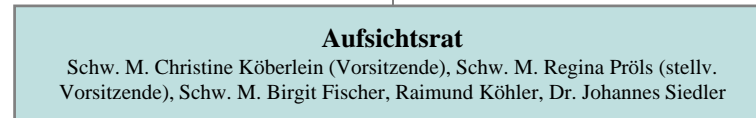
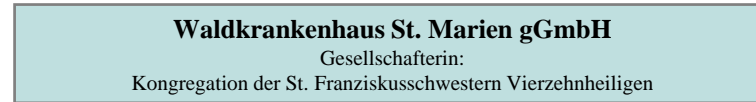

Krankenhausleitung
Günther Brütting (Geschäftsführer), Harald Poßer (Prokurist),
Dr. Thomas Vierzigmann (Prokurist), Dr. Horst Beyer
(Ärztl. Direktor), Dr. Günther Lauer (stellv. Ärztl. Direktor),
Günter Belzner (PDL), Jörg Schuster (PDL)

Geschäftsführer
Dipl.-Betriebswirt (FH) Günther Brütting
Prokuristen: Dipl.-Krankenhausbetriebswirt (VKD) Harald Poßer,
Dr. Thomas Vierzigmann, MBA

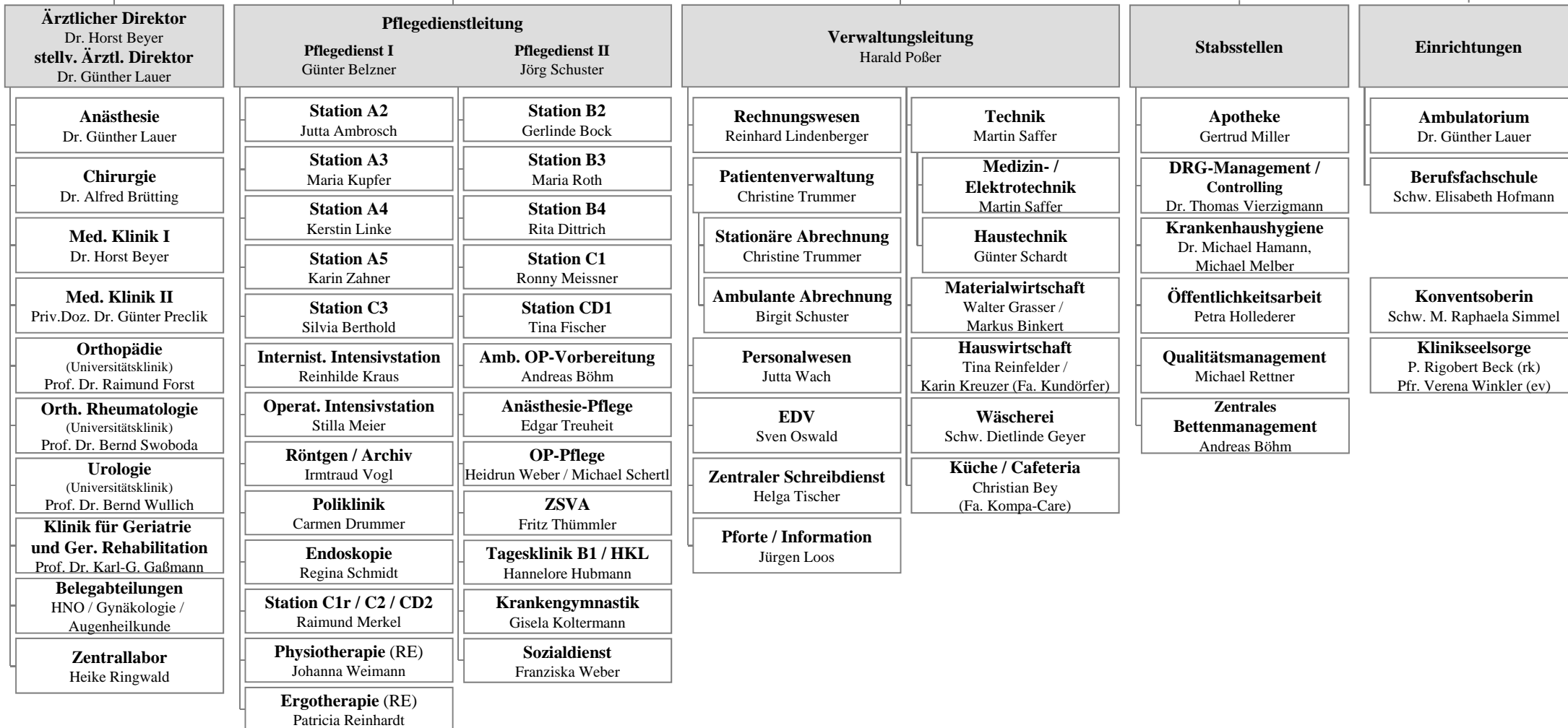

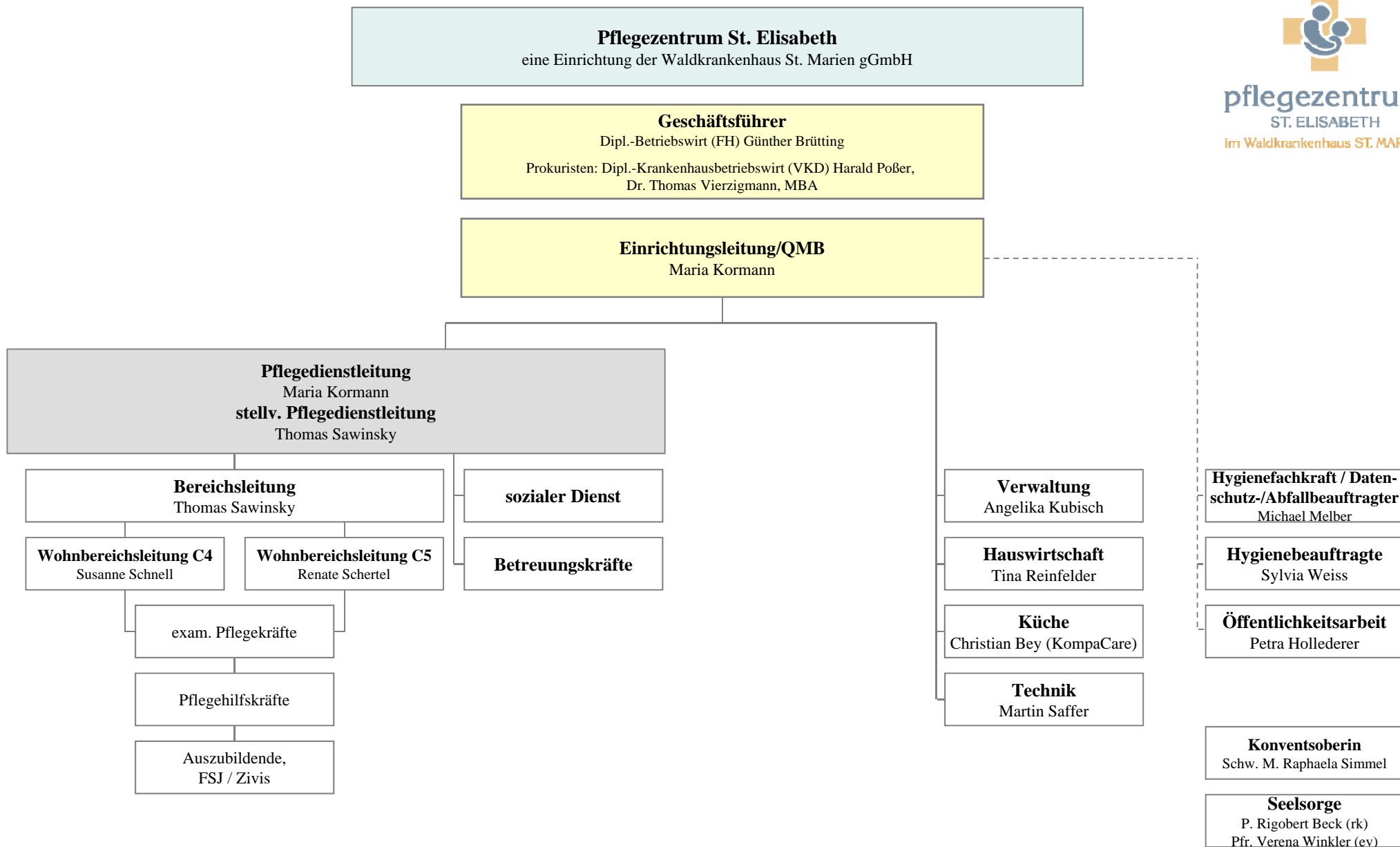



Marienhospital Seniorenpflegezentrum GmbH
Tochtergesellschaft der Waldkrankenhaus St. Marien gGmbH

Geschäftsführer

Dipl.-Betriebswirt (FH) Günther Brütting

Prokuristen: Dipl.-Krankenhausbetriebswirt (VKD) Harald Poßer,
Dr. Thomas Vierzigmann, MBA

Einrichtungsleitung/QMB

Angelika Tautz

Pflegedienstleitung

Schw. M. Gunthilde Günthner

Wohnbereichsleitung 1
Roswitha Händl

Wohnbereichsleitung 2
Nadja Becker

Wohnbereichsleitung 3/4
Ulla Cerny

sozialer Dienst

Verwaltung
Rosemarie Herzan

**Hygienefachkraft/Daten-
schutz-/Abfallbeauftragter**
Michael Melber

**stellv.
Wohnbereichsleitung 1**
Sr. Lissia Vargese

**stellv.
Wohnbereichsleitung 2**
Elisabeth Johna

**stellv.
Wohnbereichsleitung 3/4**
Lilia Schock

Betreuungskräfte

Hauswirtschaft
Monika Schmitt

Hygienebeauftragte
Sylvia Weiss

exam. Pflegekräfte

Haustechnik
Hermann Wagner

Öffentlichkeitsarbeit
Petra Holleder

Pflegehilfskräfte

EDV
Thomas Mederer

Auszubildende,
FSJ / Zivis

Konventsoberein
Schw. M. Judith Dinkel

Seelsorge

Schw. Astrid Mertens (rk)
Pfr. Karin Zwanzig (ev)