

## Ansprechpartner

### Ärztliche Leitung

Chefarzt Dr. med. H. Beyer  
(Arzt für Innere Medizin, Kardiologie und Angiologie)

### Verantwortliche Ärzte

Dr. med. R. Fabiani  
(Arzt für Innere Medizin und Kardiologie)

Dr. med. P. Ploteny  
(Arzt für Innere Medizin)

Dr. med. T. Probst  
(Arzt für Chirurgie und Gefäßchirurgie)

### Terminvereinbarung

über das Sekretariat Med. Klinik I

Frau M. Hetz, Frau A. Zenk  
Telefon 09131/822-3332  
Telefax 09131/822-3789  
E-Mail [medizin1@waldkrankenhaus.de](mailto:medizin1@waldkrankenhaus.de)

### Kontakt

Waldkrankenhaus St. Marien gGmbH  
Rathsberger Straße 57  
91054 Erlangen  
[www.waldkrankenhaus.de](http://www.waldkrankenhaus.de)

Dr. med. T. Probst  
Chirurgische Schwerpunktpraxis für Gefäßchirurgie  
Nägelsbachstr. 25 b  
91052 Erlangen  
Telefon 09131/28012 und 28013  
Telefax 09131/201012  
E-Mail [gefaesspraxis\\_erlangen@gmx.de](mailto:gefaesspraxis_erlangen@gmx.de)

## Anfahrtsplan



## Umgebungsplan

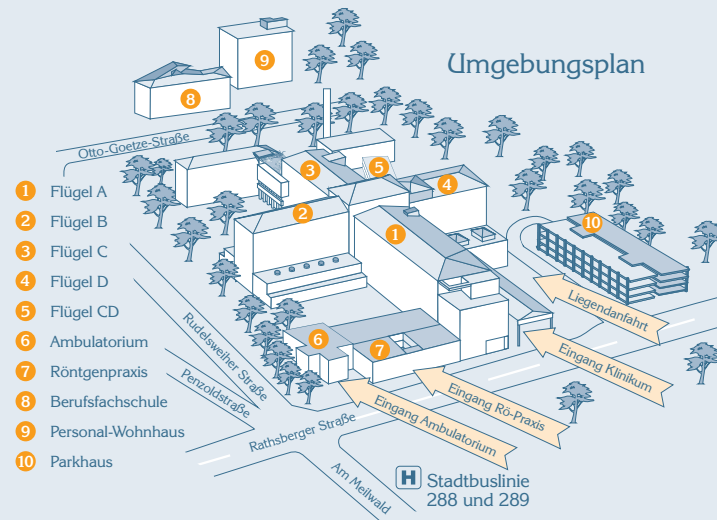

Waldkrankenhaus St. Marien gGmbH  
Rathsberger Straße 57 · 91054 Erlangen  
Telefon 09131 / 822-0

[info@waldkrankenhaus.de](mailto:info@waldkrankenhaus.de)  
[www.waldkrankenhaus.de](http://www.waldkrankenhaus.de)

1601.com | 109006



St. Franziskuswestern  
Vierzehnhelligen

waldkrankenhaus  
ST. MARIEN

Gefäßmedizin  
am Waldkrankenhaus St. Marien

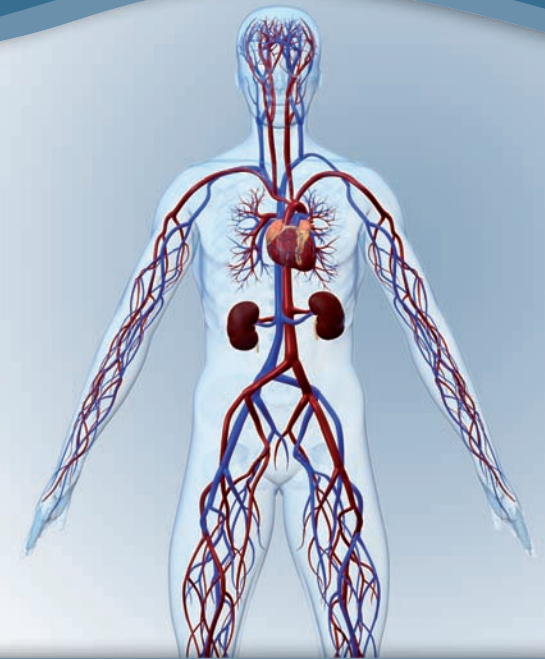

...für den Menschen!

## Gefäßmedizin am Waldkrankenhaus St. Marien

- In der Medizinischen Klinik I (Innere Medizin, Kardiologie, Angiologie und Pulmonologie) unter der ärztlichen Leitung von Herrn Chefarzt Dr. med. H. Beyer werden kardiologische und angiologische Patienten behandelt. Für Patienten bieten wir die vollständige invasive und nichtinvasive Diagnostik und Therapie an. Hierfür verfügen wir seit Anfang 2008 über die modernste DSA-Anlage der Firma Siemens.

Wir führen DSA-Untersuchungen auch ambulant auf Überweisung durch.

- Alle angiologischen Patienten werden in der regelmäßigen interdisziplinären Konferenz mit unserem Gefäßchirurgen Dr. med. T. Probst besprochen und anschließend wird eine Therapieplanung erstellt.

Sofern ohne Voruntersuchungen die Durchführung einer arteriellen DSA-Untersuchung angestrebt wird, erstellen wir auf Wunsch gerne eine Therapieempfehlung für die Patienten.

- Bei elektiven Fällen ist eine ambulante Voruntersuchung der Patienten in der Schwerpunktpraxis für Gefäßchirurgie zur Durchführung einer nichtinvasiven Gefäßdiagnostik sinnvoll und aus einer Vielzahl von Gründen zu empfehlen. Exemplarisch sei hier die farbkodierte Duplexsonographie genannt, bei der bereits weitreichende Informationen über das Gefäßsystem gewonnen werden können. Diese führen dann nicht selten zu einer erheblichen Reduktion der Kontrastmittelmenge sowie der Strahlenbelastung.

## Die Gefäßchirurgie am Waldkrankenhaus St. Marien

- Seit nunmehr vier Jahren steht die Gefäßchirurgie unter der ärztlichen Leitung von Herrn Dr. med. T. Probst, der neben seiner Tätigkeit an unserem Haus in seiner Chirurgischen Schwerpunktpraxis für Gefäßchirurgie in Erlangen tätig ist. Herr Dr. med. T. Probst hat seine Ausbildung als Gefäßchirurg unter dem renommierten und international bekannten Prof. Dr. med. D. Raithel am Klinikum Nürnberg erfahren, wo er bis zu seiner Niederlassung als Oberarzt tätig war.

In Zusammenarbeit mit der angiologischen Abteilung werden auch sog. Simultaneingriffe, d. h. Operationen in Kombination mit einer intraoperativen Aufdehnung und ggf. Stentimplantation, regelmäßig durchgeführt.



v. l. n. r.: OA Dr. med. R. Fabiani; Chefarzt Dr. med. H. Beyer,  
Dr. med. P. Ploteny

v. l. n. r.: Dr. med. P. Ploteny, OA Dr. med. R. Fabiani

Dr. med. T. Probst